FONDI STRUTTURALI EUROPEI pon 2007-2013
COMPETENZE PER LO SVILUPPO (FSE) - AMBIENTI PER L'APPRENDIMENTO (FESR)

Ai Genitori

Le azioni previste rappresentano nuove opportunità di apprendimento, di integrazione e di sviluppo di competenze chiave.

Arricchiscono e diversificano l'offerta formativa, finalizzata al raggiungimento del successo scolastico dei nostri alunni.

Il Dirigente Scolastico

Prof.ssa Rosaria Costanzo

"L'attività oggetto della presente comunicazione rientra nel Piano Integrato di Istituto, annualità 2013, ed è cofinanziata dal Fondo Sociale Europeo nell'ambito del Programma Operativo Nazionale "Competenze per lo sviluppo 2007/13" a titolarità del Ministero della P.I. - Direzione Generale Affari Internazionali Ufficio IV".

Scuola Secondaria di 1° grado

"L. PIRANDELLO"

COMISO

Anno scolastico

2013-2014

PROGRAMMA OPERATIVO NAZIONALE 2007 -2013

2007 IT 05 1 PO 007 F.S.E.

"COMPETENZE PER LO SVILUPPO"

C-1-FSE-2013-1735

"Cresciamo con l'Europa"

FONDI STRUTTURALI EUROPEI pon 2007-2013
COMPETENZE PER LO SVILUPPO (FSE) - AMBIENTI PER L'APPRENDIMENTO (FESR)

Con l'Europa, investiamo nel vostro futuro

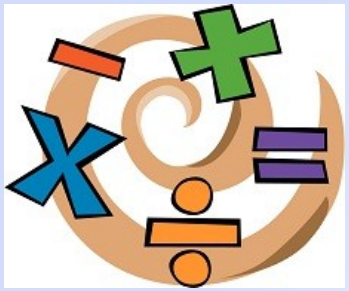

Logica...mente

Alunni e alunne delle classi terze

Ore 30

Dalla redazione "Luigi Pirandello"

Alunni e alunne

di tutte le classi

Ore 50

A spasso con i numeri

Alunni e alunne delle classi seconde

Ore 30

Music@2.0

Alunni e alunne delle classi prime e seconde

Ore 50

BUON LAVORO!

L'ECDL a scuola

Alunni e alunne delle classi terze.

Ore 50

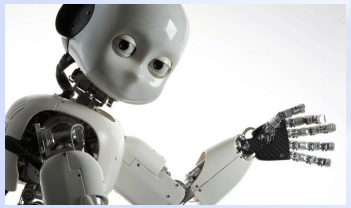

Il nostro amico robot

Alunni e alunne delle classi prime e seconde

Ore 50

Improve your English

Alunni e alunne delle classi terze

Ore 50

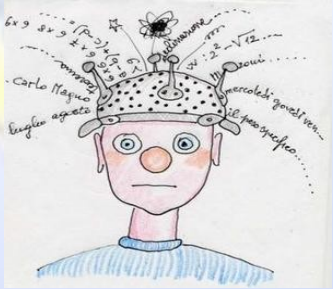

Le mappe del pensiero

Alunni e alunne delle classi seconde e terze

Ore 50