AREA PROGETTUALE

Integrazione Inclusione Prevenzione della Dispersione

La crisi della famiglia, la mancanza di figure di riferimento, la crisi dei valori, il consumismo costituiscono le principali cause di instabilità emotiva, insicurezza, aggressività, demotivazione, disinteresse e disadattamento scolastico di alcuni alunni. Il binomio abbandono scolastico e aumento della

micro-criminalità è un fattore sempre più preoccupante perché in costante crescita. La scuola e le altre agenzie formative, in primis la famiglia, gli enti pubblici, la Chiesa, sono chiamati a svolgere, in vario modo, una funzione di recupero ed integrazione dei soggetti a rischio. La nostra scuola, in particolare, si propone di perseguire le seguenti finalità:

- Combattere la dispersione scolastica, favorendo il successo formativo ai fini del proseguimento degli studi e dell'inserimento nel mondo del lavoro.
- Sostenere ed ampliare la scolarizzazione, la socializzazione, la formazione umana e culturale degli alunni.
- Promuovere l'educazione alla legalità per contenere e prevenire i fenomeni di devianza e micro-criminalità.
- Favorire il coinvolgimento delle famiglie per una completa integrazione scuola-famiglia.
- Favorire il raccordo educativo didattico tra scuola primaria, secondaria di primo grado e secondaria di secondo grado, individuando iniziative comuni di didattica incrociata, intese ad assicurare operativamente la continuità.

PERCORSI EDUCATIVI E DIDATTICI

- Insegnamento individualizzato con obiettivi minimi e percorsi diversificati.
- Tutoring tra pari e a livello di classi aperte.
- Lavori di gruppo autogestiti.
- Utilizzo di spazi-laboratori come risorse.
- Considerazioni dell'errore come risorsa.
- Condurre il ragazzo all'approfondimento della conoscenza di se stesso, degli altri (coetanei/adulti), dell'ambiente, per sviluppare la sua capacità di valutare situazioni, in funzione delle decisioni da prendere e delle scelte da compiere.

ATTIVITA' FORMATIVE

TITOLO	DOCENTE RESPONSABILE	FINALITA'
Centro Sportivo Scolastico "Sport e Vita" *ORIENTEERING* *ATLETICA LEGGERA* *Classi prime*	*Prof. Iacono*	***Progetto d'Istituto*** *volto ad assicurare lo svolgimento e la promozione di varie attività sportive ai fini della promozione della scuola come centro di aggregazione culturale, sociale e civile e combattere la dispersione scolastica. .* 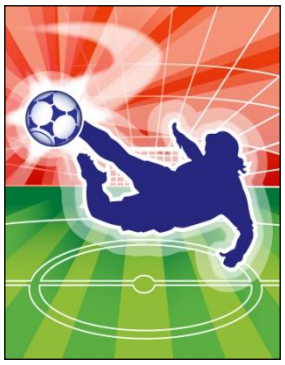 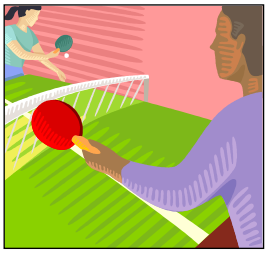 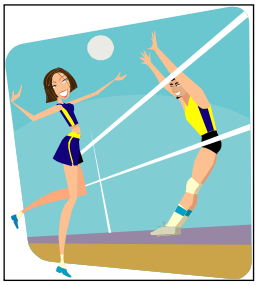
Centro Sportivo Scolastico "Sport e Vita" *TENNIS DA TAVOLO*	*Prof.ssa Paparazzo*	
Centro Sportivo Scolastico "Sport e Vita" *PALLAVOLO* *CALCIO*	*Prof.ssa Zago*	